

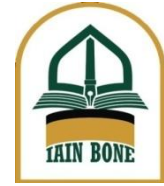

**KEMENTERIAN AGAMA RI
INSTITUT AGAMA ISLAM NEGERI BONE
PANITIA PENERIMAAN MAHASISWA BARU
JALUR MANDIRI TAHUN 2020**



**PETUNJUK PENDAFTARAN
PENERIMAAN MAHASISWA IAIN BONE PROGRAM SARJANA (S1)
JALUR MANDIRI TAHUN 2020**

A. JADWAL PENDAFTARAN

- | | |
|---|---------------------------|
| 1. Pendaftaran Calon Mahasiswa Baru | : 20 Jul s/d 28 Ags 2020 |
| 2. Pencetakan Kartu Tes | : 25 Ags s/d 31 Ags 2020 |
| 2. Ujian Masuk Calon Mahasiswa Baru
(Jika diijinkan oleh Gugus Covid-19) | : 31 Ags s/d 4 Sept 2020* |
| 3. Pengumuman Hasil Ujian Masuk | : 7 September 2020 |
| 4. Pendaftaran Ulang /Pembayaran | : 7 s/d 18 September 2020 |

B. PROGRAM STUDI PILIHAN

1. Fakultas Syariah dan Hukum Islam:

- Program Studi Hukum Keluarga Islam
- Program Studi Hukum Tata Negara
- Program Studi Hukum Ekonomi Syariah (MUA'MALAH)

2. Fakultas Tarbiyah:

- Program Studi Pendidikan Agama Islam
- Program Studi Pendidikan Bahasa Arab
- Program Studi Manajemen Pendidikan Islam
- Program Studi Tadris Bahasa Inggris
- Program Studi Pendidikan Guru Madrasah Ibtidaiyah
- Program Studi Pendidikan Islam Anak Usia Dini

3. Fakultas Ushuluddin dan Dakwah:

- Program Studi Ilmu Al-Qur'an dan Tafsir
- Program Studi Komunikasi Penyiaran Islam
- Program Studi Bimbingan Penyuluhan Islam

4. Fakultas Ekonomi dan Bisnis Islam:

- Program Studi Ekonomi Syariah
- Program Studi Perbankan Syariah
- Program Studi Akuntansi Syariah

C. PROSEDUR/TATACARA PENDAFTARAN

1. Calon Mahasiswa mengisi biodata di website : www.iain-bone.ac.id
Pilih Banner **PMB-Online Jalur Mandiri 2020** atau Langsung ke link pmbonline.iain-bone.ac.id



Gambar 1. Tampilan awal pmbonline.iain-bone.ac.id



Gambar 2. Tampilan awal pmbonline.iain-bone.ac.id bagian bawah

Setelah klik/memilih **Daftar Baru**, maka akan tampil seperti pada gambar 3

Pilihan : Ilmu Sosial

*)Hanya Ilmu Sosial yang tersedia

Nama Lengkap : Masukkan Nama *

Nomor Induk Siswa (NISN): Masukkan Nomor Induk Siswa (NISN) *

Nomor Induk Keluarga (NIK): Masukkan Nomor Induk Keluarga (NIK) *

Tempat / Tanggal Lahir : Tempat Lahir  mm/dd/yyyy *

Format: Bln/Tgl/Thn contoh: 04/23/1986

Agama : ISLAM

Jenis Kelamin : Pria Wanita

Status Perkawinan : Kawin Belum Kawin

Anak Ke : Dari: Saudara

Jalan/Dusun : Masukkan Jalan

Provinsi: Silahkan Pilih

Kabupaten : Pilih Kab/Kota

Kecamatan : Masukkan Kecamatan

Desa/Kelurahan : Masukkan Desa/Kelurahan

Pendidikan:

Nama / Asal Sekolah : Masukkan Asal Sekolah

Tahun Lulus : Masukkan Tahun Lulus

No. HP: Masukkan No. HP

BAPAK

Nama Lengkap : Masukkan Nama

Nomor Induk Keluarga (NIK): Masukkan Nomor Induk Keluarga (NIK)

Jalan/Dusun : Masukkan Jalan

Provinsi: Silahkan Pilih

Kabupaten : Pilih Kab/Kota

Kecamatan : Masukkan Kecamatan

Desa/Kelurahan :

Pendidikan:

Pekerjaan:

Penghasilan Perbulan :

IBU

Nama Lengkap :

Nomor Induk Keluarga (NIK):

Jalan/Dusun :

Provinsi:

Kabupaten :

Kecamatan :

Desa/Kelurahan :

Pendidikan:

Pekerjaan:

Nilai Rapor Siswa (3(TIGA) Semester Awal)

Silahkan Isi **Nilai Total** (Penjumlahan seluruh nilai mata pelajaran) dalam satu semester dan juga **Jumlah Mata Pelajaran** dalam satu semester. Input sesuai semester yangn telah ditentukan di bawah ini.
 Catatan: 1.)Total nilai yang diinput merupakan nilai pengetahuan. 2.)Gunakan tanda titik(.) jika nilai yang dimasukkan bilangan desimal

Kelas 10/X Semester 1(satu)

Nilai Total : Jumlah Mata Pelajaran :

Kelas 10/X Semester 2(dua)

Nilai Total : Jumlah Mata Pelajaran :

Kelas 11/XI Semester 1(satu)

Nilai Total : Jumlah Mata Pelajaran :

Kode Entri

*) Tidak Boleh Kosong

Gambar 3. Form Pengisian Biodata Pendaftar

Setelah diisi, klik **Simpan Data** untuk menyimpan hasil inputan

2. Setelah menyimpan data maka download/print bukti pengisian biodata, seperti pada gambar 4



**KEMENTERIAN AGAMA
INSTITUT AGAMA ISLAM NEGERI (IAIN) BONE
PANITIA PENERIMAAN MAHASISWA BARU
JALUR MANDIRI 2020**
Email : PPMB.Mandiri@iain-bone.ac.id
Web :iain-bone.ac.id

BIODATA PENDAFTARAN PMB MANDIRI

Nomer Formulir : **0002-79/2020** ← No. Formulir
 Tanggal Daftar : 18-Jul-2020

NIK : **73081234650003**
 NISN : 908564732
 Nama Lengkap : SYAFIRAH
 Tempat /Tanggal Lahir : MAKASSAR / 2000-07-11
 Jenis Kelamin : Wanita
 Agama : ISLAM
 Alamat : Macanang
 Kelurahan/Desa : Macanang Kecamatan : Tanete Riattang
 Kabupaten : KABUPATEN BONE Provinsi : Sulawesi Selatan

Nilai Rapor Siswa(3(TIGA) Semester Awal)

Kelas 10/X Semester 1(satu)		Kelas 10/X Semester 2(dua)		Kelas 11/XI Semester 1(satu)	
Nilai Total	Jumlah Mata Pelajaran	Nilai Total	Jumlah Mata Pelajaran	Nilai Total	Jumlah Mata Pelajaran
234	15	245	15	234	15

Catatan : Segera Lakukan Pembayaran , Lalu Login Upload Bukti Transfer, gunakan No.Formulir dan Password ini:
964736
 akses untuk login upload bukti transfer : sisfo.iain-bone.ac.id/pmbonline/loginpmbasiswa2.php



Watampone, 18-Jul-2020

PENDAFTAR

Contoh Password **upload bukti bayar**

Gambar 4. Bukti pengisian biodata

2. Setelah Mengisi biodata, Calon Mahasiswa melakukan pembayaran Biaya Pendaftaran pada Bank BRI

- No Rek. : 0111.01.002508.30.6
- a.n. Rek : BPN 055 STAIN WATAMPONE
- Biaya Pendaftaran : Rp. 150.000,- (Seratus Limapuluh Ribu Rupiah).
- Cara Pembayaran : **hanya dapat dilakukan** secara langsung/tunai melalui Teller pada Bank BRI Cabang maupun Unit mana pun.
- Nama Penyeter : nama calon mahasiswa / nomor formulir
- Contoh Nama Penyeter : **Syafirah / 0002-79/2020**

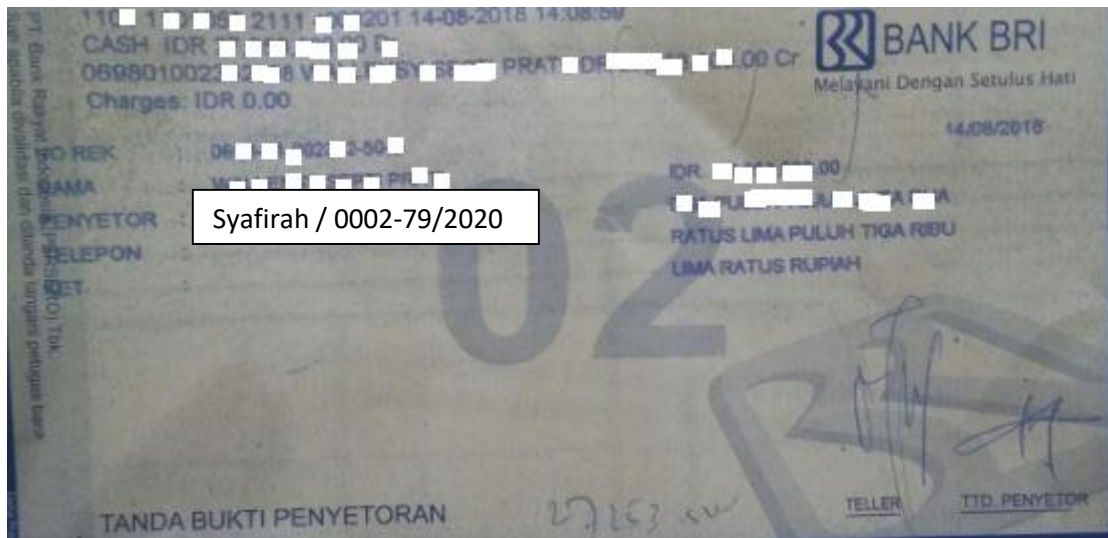

Gambar 5. Contoh Bukti Setor

Bukti Setor difoto untuk selanjutnya akan diupload di **Upload Bukti Bayar**

3. Setelah melakukan pembayaran, Calon Mahasiswa mengakses kembali **pmbonline.iain-bone.ac.id** dengan login pada **upload bukti bayar** untuk mengupload bukti pembayaran (lihat gambar 2). Setelah klik Upload Bukti Bayar maka akan tampil seperti pada gambar 6

Login ini digunakan untuk **upload bukti bayar** dan cek user id dan password untuk **login peserta**

Nomor Formulir (perhatikan nomor formulir anda seperti pada gambar 4)

Password (Perhatikan Password anda seperti pada gambar 4)

Masukkan kode input

Klik Login Upload Bukti Bayar untuk login

Gambar 6. Login Upload Bukti Bayar

The screenshot shows a web form titled "Upload Bukti Pembayaran/Transfer". At the top, there is a green bar with the text "Data Telah Tersimpan". Below this, there is a link: "Print/Lihat Password untuk Login Peserta dan memilih program studi". The form contains several input fields: "SYAFIRAH" (Name), "0002-79/2020" (ID), "No.Referensi", "Nama Bank", "No.Rek Yang Mentransfer", "Keterangan", "Upload Bukti Bayar" (with a "Choose File" button and "No file chosen" text), and "4168" (Security Code). At the bottom, there is a preview of a bank transfer receipt from BANK BRI. Red arrows point from the form fields to explanatory text on the right side of the image.

Data Telah Tersimpan ← Pesan **Data telah tersimpan** jika berhasil upload bukti bayar

Print/Lihat Password untuk Login Peserta dan memilih program studi ← Melihat userid dan password untuk login peserta (menunggu verifikasi panitia)

No.Referensi ← No referensi bukti setor

Nama Bank ← Nama Bank BRI

No.Rek Yang Mentransfer ← Nomor Rekening Penyetor (tidak Wajib)

Keterangan ← Ket diisi Nama pendaftar/No Formulir

Upload Bukti Bayar
Choose File No file chosen ← Choose file untuk browse file foto bukti bayar

Hanya menerima file *.jpg, *.jpeg dan *.png

4168 Kode Keaman ← Kode keamanan

← Hasil upload bukti bayar (jika berhasil upload bukti bayar)

Gambar 7. Form upload bukti bayar

- Gunakan user-Id dan kode login sesuai yang tertera pada hasil print biodata
 - Pastikan bukti pembayaran berhasil terupload dengan memperhatikan bagian bawah layar upload bukti bayar
4. Setelah melakukan upload bukti pembayaran, Calon Mahasiswa menunggu sampai panitia selesai menverifikasi bukti pembayaran (Waktu verifikasi Maksimal 24 jam). Jika sampai 24 Jam panitia belum melakukan verifikasi, hubungi helpdesk.
 5. Calon Mahasiswa mengakses kembali **pmbonline.iain-bone.ac.id** dengan login pada **upload bukti bayar** (lihat gambar 2, gambar 6, dan gambar 7) untuk melihat **user-id** dan **password** yang akan digunakan **login Peserta** untuk memilih Program Studi

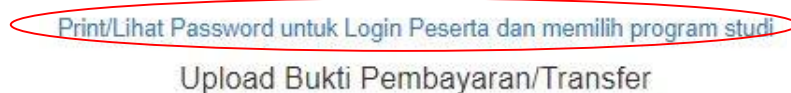

Gambar 7a. Print/lihat password login peserta

Setelah klik **Print/Lihat Password untuk Login Peserta dan memilih program studi** akan tampil seperti gambar 8a.



KEMENTERIAN AGAMA
INSTITUT AGAMA ISLAM NEGERI (IAIN) BONE
PANITIA PENERIMAAN MAHASISWA BARU
JALUR MANDIRI 2020
Email : info@iain-bone.ac.id
Web : iain-bone.ac.id

TANDA TERIMA USER ID DAN PASSWORD

No. Kuitansi :

No.Pendaftaran :
Nama :
User-Id : **Belum diset (menunggu verifikasi pembayaran dari panitia)**
Kode Unik/Password : **Belum diset (menunggu verifikasi pembayaran dari panitia)**

*Catatan: Segera Login Peserta dan memilih program studi di www.pmbonline.iain-bone.ac.id

Gambar 8. Tanda terima User-Id dan password yang belum diverifikasi



KEMENTERIAN AGAMA
INSTITUT AGAMA ISLAM NEGERI (IAIN) BONE
PANITIA PENERIMAAN MAHASISWA BARU
JALUR MANDIRI 2020
Email : info@iain-bone.ac.id
Web : iain-bone.ac.id

TANDA TERIMA USER ID DAN PASSWORD

No. Kuitansi : **0001-20200718**

No.Pendaftaran : **0002-79/2020**
Nama : **SYAFIRAH**
User-Id : **73081234650003**
Kode Unik/Password : **6a668a**

User id
Password

*Catatan: Segera Login Peserta dan memilih program studi di www.pmbonline.iain-bone.ac.id

Gambar 8a. Tanda terima User-Id dan password setelah diverifikasi panitia

- Setelah mendapatkan **user-id** dan **password** akses kembali pmbonline.iain-bone.ac.id dengan login pada **Login Peserta** (lihat gambar 2) untuk memilih Program Studi.

USERNAME :
73081234650003

PASSWORD :

KODE INPUT
144337|

144337

Login Pendaftar

Masukkan User id pada Username
(untuk user-id lihat gambar 8a)

Masukkan kode unitk/Password pada
Password (untuk Password lihat
gambar 8a)

Masukkan Kode Input

Klik **login Pendaftar** untuk lanjut

Gambar 9. Form Login Peserta

Setelah login maka akan tampil layar seperti pada gambar 10

PENDAFTARAN ONLINE PMB WELCOME 73081234650003 [Home Area]

Nama Lengkap :	SYAFIRAH	
Nomor Induk Siswa (NISN):	908564732	
Nomor Induk Keluarga (NIK):	73081234650003	
FOTO :	<input type="button" value="Choose File"/> No file chosen	
*)Nama File Foto yang di Upload gunakan NIK anda (File di terima *.jpg, *.jpeg, *.png)		
PILIHAN PROGRAM STUDI		
	PILIHAN PERTAMA	PILIHAN KEDUA
Tempat / Tanggal Lahir :	MAKASSAR	07/11/2000
AGAMA :	ISLAM	
Jenis Kelamin :	<input checked="" type="radio"/> Wanita	<input type="radio"/> Pria
Status Perkawinan :	<input checked="" type="radio"/> Kawin	<input type="radio"/> Belum Kawin
Jalan/Dusun :	Macanang	
Desa/Kelurahan :	Macanang	
Kecamatan :	Tanete Riattang	
Kabupaten :	7311	
Pendidikan:	SMA/SMK	
Nama / Asal Sekolah :	SMAN 1 BONE	
Kode Entri	8	8
<input type="button" value="Simpan Data"/>		

Gambar 10. Form Pemilihan Program Studi

Catatan: Daftar program studi, lihat Point **B. PROGRAM STUDI PILIHAN** pada Manual book ini

7. Setelah berhasil memilih Program Studi, maka calon mahasiswa menunggu jadwal pencetakan kartu Tes (lihat jadwal **Pencetakan Kartu Tes**).

8. Setelah melakukan **Pencetakan Kartu Tes**, silakan perhatikan jadwal dan petunjuk selanjutnya yang tertera pada kartu tes. Untuk login **Pencetakan Kartu Tes**, gunakan User-Id dan Password pada saat login memilih program studi
9. Apabila terjadi hal-hal yang mengganggu kelancaran pendaftaran dan atau mengalami hambatan, calon mahasiswa dapat mengkonfirmasi melalui WA 085242704085 / 082292788939 / 085342941372 / 085396890025 pada Jam kantor (Senin-Jumat pukul 08.00-16.00 Wita)

D. INFORMASI

Website IAIN Bone : iain-bone.ac.id

E. HELPDESK

085242704085	081343504382
082292788939	085215432146
085342941372	085299265582
085396890025	082343386678

F. SEKRETARIAT

Kampus 1 IAIN Bone Jl. HOS Cokroaminoto Watampone
Gedung S203 (UTIPD/PUSKOM)

Berhubung masa Pandemi Korona maka Pelayanan hanya melalui online. Hubungi Helpdesk melalui WA, jika mengalami Kendala.

Watampone, 19 Juli 2020

Panitia Pelaksana

Dr. Zakaria, M.Si
Ketua

Munawarah, M.Pd
Sekertaris